

ผังสำรวจความเสียหายห้องคลังความรู้ชุมชน

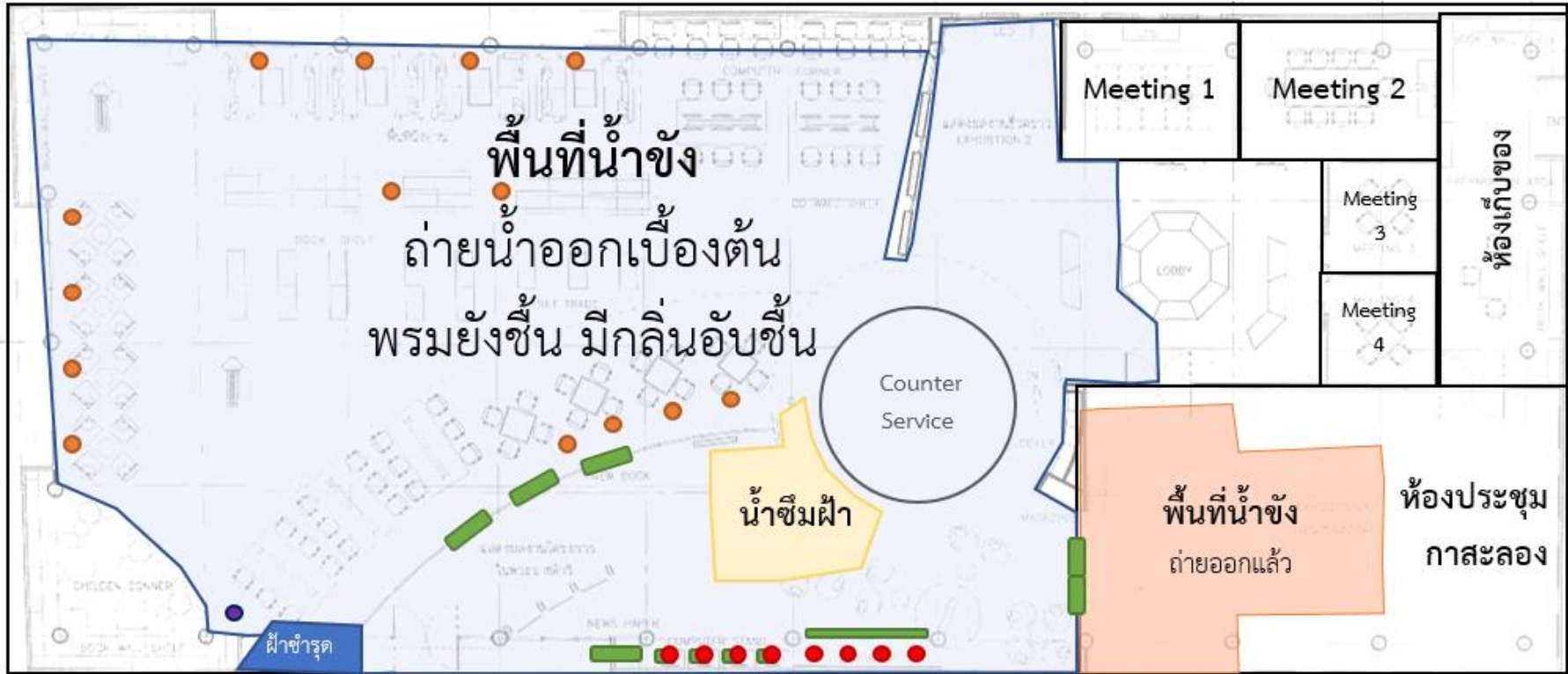

- ฝ้าชำรุด 1 จุด  

- น้ำซิมผ่านหลอดไฟ 8 จุด  

- โครงสร้างไม้บวมน้ำ 10 จุด  

- น้ำซิมฝ้า 1 จุด  

- ปลั๊กไฟฝังพื้น แข่งน้ำ 14 จุด  

- เครื่องปรับอากาศชำรุด 1 จุด  

สำรวจ ณ วันที่ 23 พฤษภาคม พ.ศ. 2565

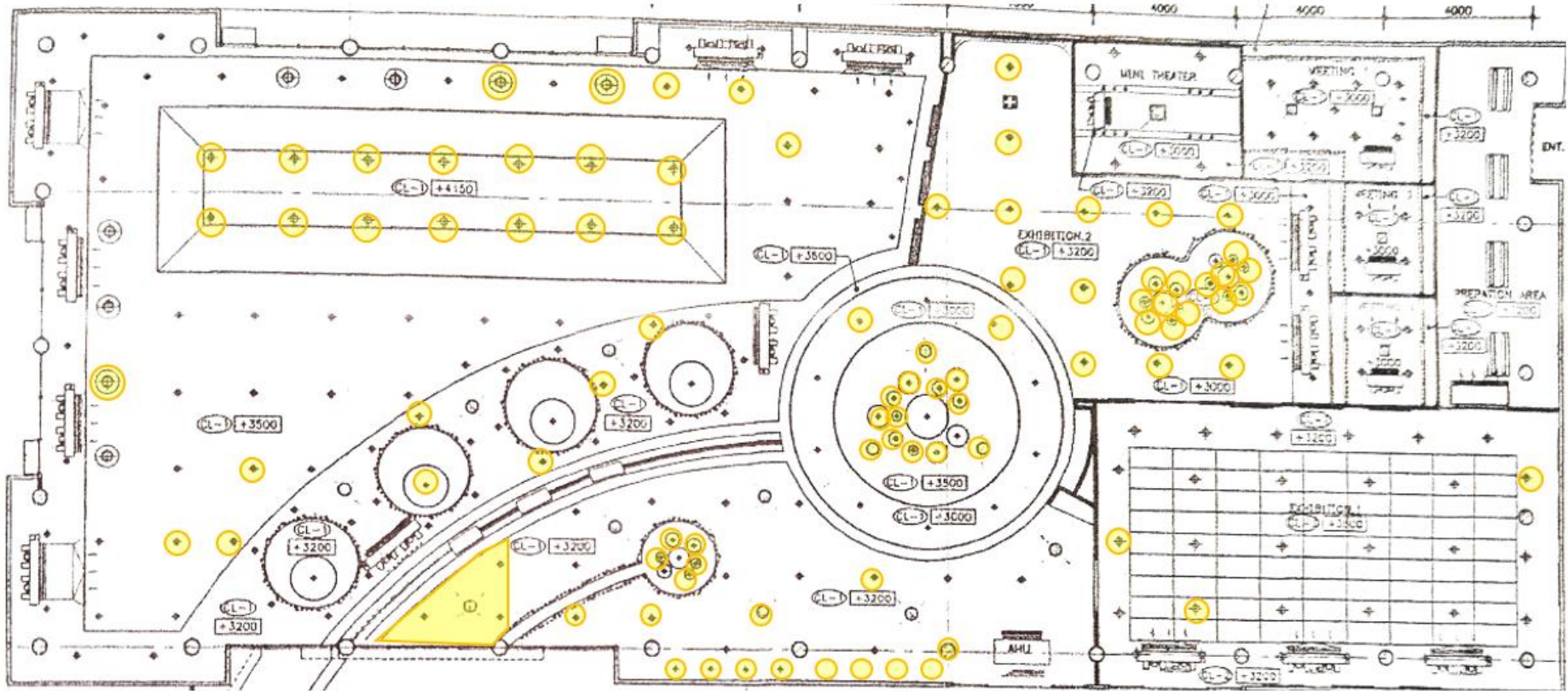

● หลอดไฟขำรุด จำนวน 93 จุด

สำรวจ ณ วันที่ 23 พฤษภาคม พ.ศ. 2565

### ห้องคลังความรู้ชุมชน

- ฝ้าชำรุด 1 จุด
- น้ำซึมฝ้า 1 จุด
- น้ำซึมผ่านหลอดไฟ 8 จุด
- ปลั๊กไฟฝังพื้น แชน้ำ 14 จุด
- โครงสร้างไม้บวมน้ำ 10 จุด
- เครื่องปรับอากาศชำรุด 1 จุด
- หลอดไฟชำรุด จำนวน 93 จุด
- คอมพิวเตอร์ ชำรุด 4 ตัว



ฝ้าชำรุด



ฝ้าชำรุด



ฝ้าชำรุด



ฐานชั้นจัดแสดงหนังสือใหม่ บวมน้ำ



ฝ้าน้ำซึม

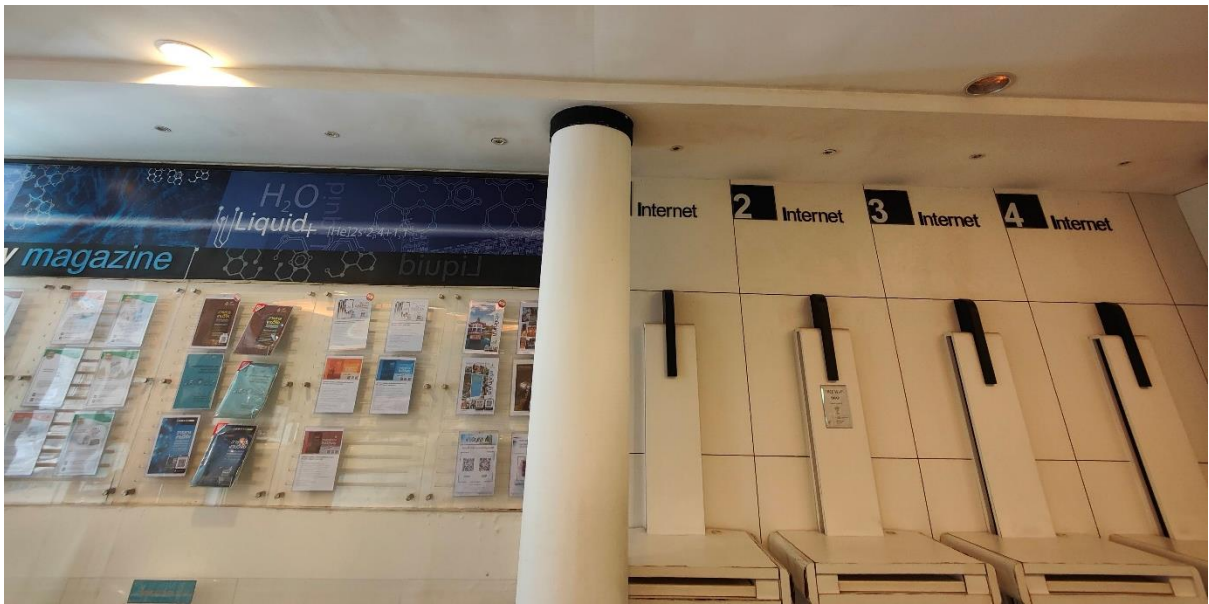

จุดน้ำซึม (ช่องไฟ 8 ช่อง)



ฐานยึดปลั๊กไฟ บวนน้ำ 2 จุด

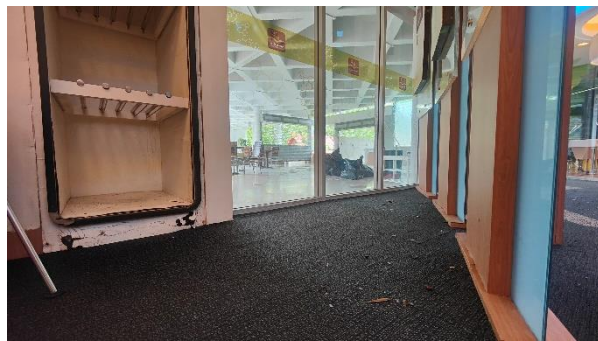

มุมหนังสือพิมพ์ ไม้ บวนน้ำแช่น้ำ



แท่นวางเครื่องคอม และคอมพิวเตอร์ จำนวน 4 เครื่อง ชั้นนี้



แท่นวางเครื่องคอมบนน้ำ



แท่นวางเครื่องคอม และคอมพิวเตอร์ จำนวน 4 เครื่อง แขน้ำ ไม่สามารถเปิดใช้งานเครื่องพิวเตอร์ได้ตามปกติ



ประตูเชื่อมระหว่างห้องคลังความรู้ชุมชน และห้องประชุมกาสะลอง บวนน้ำไม่สามารถเปิดได้ และเป็นช่องที่ทำให้น้ำซึมผ่านพรมเข้ามาข้างในห้องประชุม



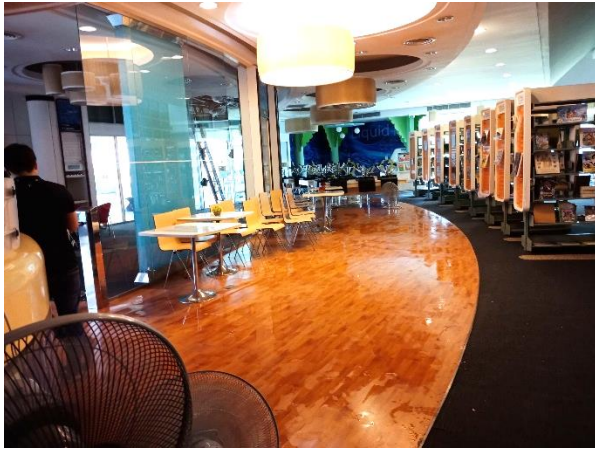

น้ำซัง ภายในพื้นที่บริการห้องคลังความรู้

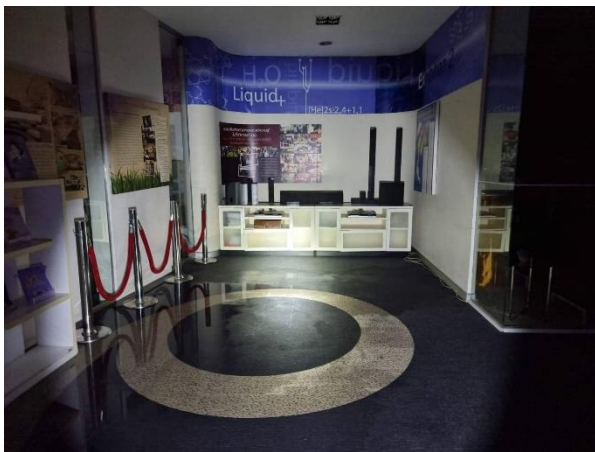

น้ำซัง ภายในพื้นที่บริการห้องคลังความรู้



น้ำซัง ภายในพื้นที่บริการห้องคลังความรู้



น้ำซังภายในพื้นที่บริการห้องคลังความรู้ ปลั๊กฝังพื้น แชนน้ำ จำนวน 4 จุด



ปลั๊กฝังพื้น แชนน้ำ



ปลั๊กฝังพื้น แชนน้ำ จำนวน 4 จุด



ปลั๊กฝังพื้น แชนน้ำ



ปลั๊กฝังพื้น แชนน้ำ จำนวน 6 จุด



ปลั๊กฝังพื้น แชน้ำ



เครื่องปรับอากาศชำรุด 1 จุด

ห้องสำนักงานกลุ่มงานส่งเสริมฯ และกลุ่มงานสร้างองค์

1. แอร์แขวนเพดาน ชำรุด 4 เครื่อง
2. พรมและพื่นห้อง
3. ฝ้าเพดาน
4. หลอดไฟ ชำรุด 3 หลอด
5. โต๊ะทำงาน ชำรุด 6 ตัว
6. โต๊ะคอมพิวเตอร์ ชำรุด 8 ตัว
7. โต๊ะประชุม ชำรุด 2 ตัว หมายเลขครุภัณฑ์ SML 50-1/7110-007-0020, SML 50-1/7110-007-0089
8. จอคอมพิวเตอร์ชำรุด 7 ตัว หมายเลขครุภัณฑ์  
SML-49-1-7440-007-0002.2  
SML-49-1-7440-007-0002.5  
SML-49-1-7440-007-0002.7  
SML-49-1-7440-007-0002.14  
SML-49-1-7440-007-0002.26  
SML-49-1-7440-007-0002.28  
C551744-0001-001-7-0521
9. ปลั๊กไฟ ชำรุด 4 อัน อาการ เปิดไม่ติด ไฟไม่เข้า

สำรวจวัสดุอุปกรณ์สำนักงานที่ได้รับความเสียหาย ห้องสำนักงานกลุ่มงานส่งเสริมฯและกลุ่มงานสร้างองค์  
เมื่อวันที่ 21 พฤษภาคม 2565  
แอร์แขวนเพดาน



ฝ้าเพดาน



พรมและพื้นห้อง

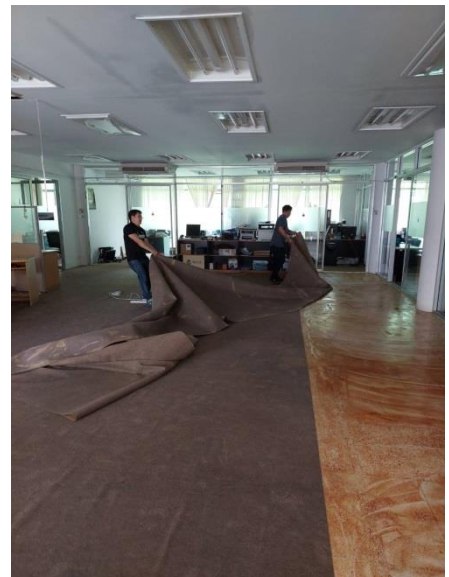

หลอดไฟ



โต๊ะทำงาน



โต๊ะคอมพิวเตอร์



โต๊ะเข้ามุม





จอคอมพิวเตอร์ชำรุด 7 ตัว



## ห้องสำนักงานผู้อำนวยการ/ห้องประชุมกลาง

- ฝ้าชำรุดจนทะลุ 3 จุด
- น้ำซึมฝ้าเป็นทางยาว ช่างหลอดไฟ 2 จุด
- เครื่องปรับอากาศชำรุด 1 เครื่อง
- โต๊ะสำนักงานชำรุด 1 ชุด
- พื้นปาเก้

สำรวจวัสดุอุปกรณ์สำนักงานที่ได้รับความเสียหาย ห้องสำนักงานผู้อำนวยการ  
เมื่อวันที่ 21 พฤษภาคม 2565  
ฝ้าเพดาน



โต๊ะทำงาน

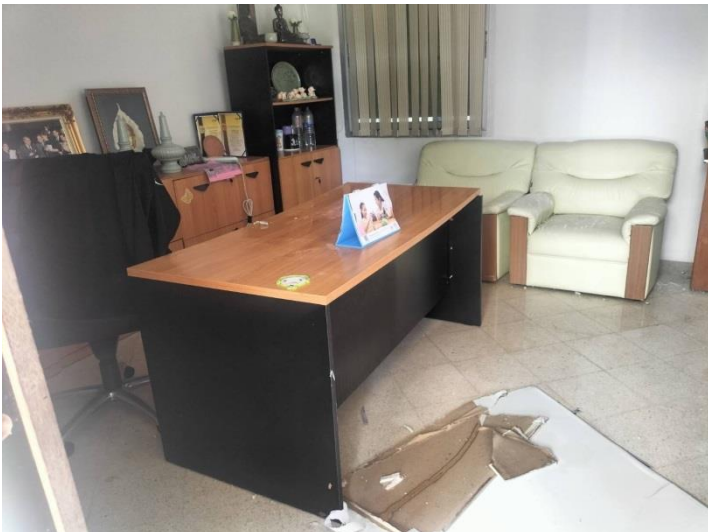

สำรวจวัสดุอุปกรณ์สำนักงานที่ได้รับความเสียหาย ฝ้าในพื้นที่ห้องประชุมกลาง  
เมื่อวันที่ 21 พฤษภาคม 2565



สำรวจวัสดุอุปกรณ์สำนักงานที่ได้รับความเสียหาย ภายในพื้นที่ห้องประชุมกลาง  
เมื่อวันที่ 21 พฤษภาคม 2565

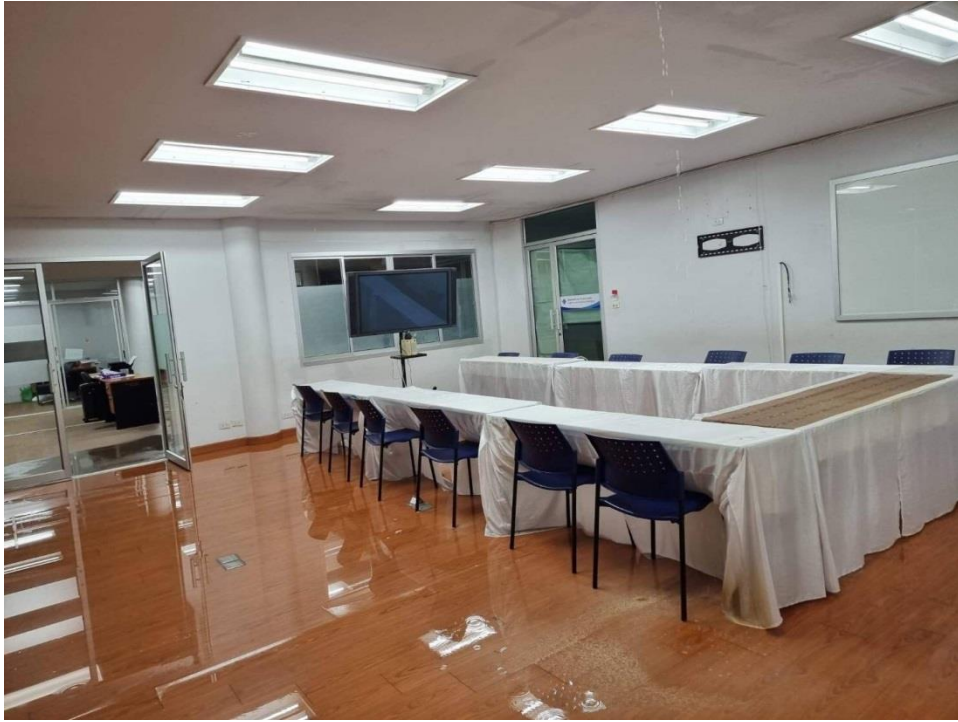

## ห้องสำนักงานกลุ่มบริหารงานทั่วไป

- ฝ้าชำรุดจนทะลุ 1 จุด
- น้ำซึมฝ้าเป็นทางยาว ช่างหลอดไฟ 1 จุด
- เครื่องปรับอากาศชำรุด 3 เครื่อง หมายเลขครุภัณฑ์
- ชุดคอมพิวเตอร์ชำรุด 1 ชุด หมายเลขครุภัณฑ์ 1-16000000-FA19-744000102/004-56  
อาการ เปิดไม่ติด ไฟไม่เข้า
- เครื่องพิมพ์ชำรุด 2 เครื่อง หมายเลขครุภัณฑ์ 2-16000000-FD19-744001201/002-61 และ 2-16000000-FP19-744001201/001-61 อาการ เปิดไม่ติด ไฟไม่เข้า
- ชุดโต๊ะสำนักงานชำรุด 4 ชุด หมายเลขครุภัณฑ์ SML-50-1/7110-007-001.7 และ SML-50-1/7110-007-001.1 และ SML-50-1/7110-007-001.2 และ SML-50-1/7110-007-001.1
- ตู้เก็บเอกสาร จำนวน 2 ตู้ หมายเลขครุภัณฑ์ SML-1-50-7110-002-0001.1 และ SML-1-50-7110-002-0001.2
- เอกสารทางราชการเปื่อยน้ำเสียหายจำนวนมาก
- วัสดุสำนักงาน และวัสดุคอมพิวเตอร์ ชำรุด
- ปลั๊กไฟ ชำรุด 4 อัน อาการ เปิดไม่ติด ไฟไม่เข้า

สำรวจวัสดุอุปกรณ์สำนักงานที่ได้รับความเสียหาย ห้องสำนักงานบริหารงานทั่วไป  
เมื่อวันที่ 21 พฤษภาคม 2565  
ฝ้าเพดานชำรุด/น้ำซึมฝ้า

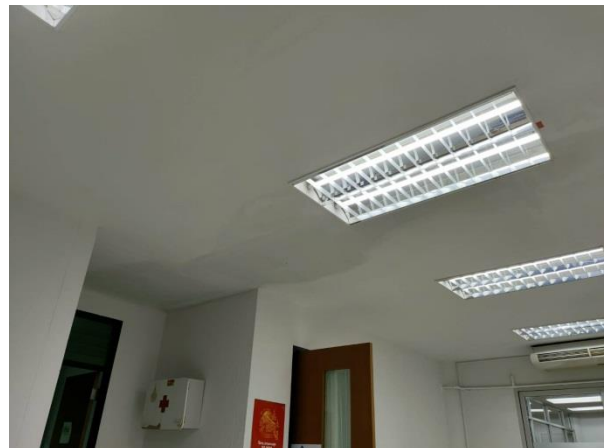

สำรวจวัสดุอุปกรณ์สำนักงานที่ได้รับความเสียหาย ห้องสำนักงานบริหารงานทั่วไป  
เมื่อวันที่ 21 พฤษภาคม 2565  
รูปภาพเครื่องปรับอากาศ



รูปภาพชุดคอมพิวเตอร์ชำรุด

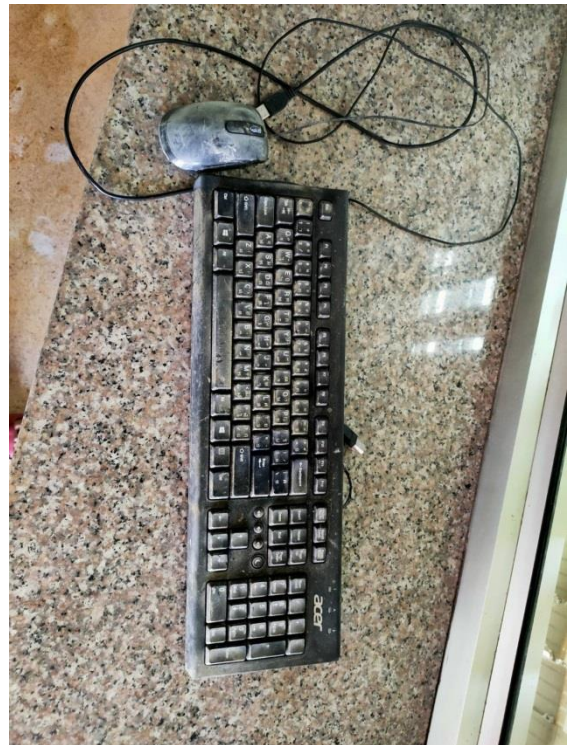



สำรวจวัสดุอุปกรณ์สำนักงานที่ได้รับความเสียหาย ห้องสำนักงานบริหารงานทั่วไป  
เมื่อวันที่ 21 พฤษภาคม 2565  
ชุดโต๊ะสำนักงาน



ตู้เก็บเอกสาร



เครื่องพิมพ์



สำรวจวัสดุอุปกรณ์สำนักงานที่ได้รับความเสียหาย ห้องสำนักงานบริหารงานทั่วไป  
เมื่อวันที่ 21 พฤษภาคม 2565  
เอกสารทางราชการ



พื้นที่ดาดฟ้ารองรับน้ำฝน



ช่องทางน้ำเข้า



น้ำเข้าฝ้าเพดานห้องคลังความรู้



## ห้องผู้อำนวยการ/ห้องประชุม

- น้ำดื่มฝาเป็นทางยาว 1 จุด
- ปลั๊กไฟ ชาร์จ 2 อัน อากาศ เปิดไม่ติด ไฟไม่เข้า

สำรวจวัสดุอุปกรณ์สำนักงานที่ได้รับความเสียหาย ห้องผู้อำนวยการ/ห้องประชุม

เมื่อวันที่ 21 พฤษภาคม 2565

ฝ้าเพดานน้ำซึม



ปลั๊กไฟ ชำรุด

